

### Debit Harian (m<sup>3</sup>/det)

Nama Stasiun	BD. Bakalan	Sungai	Bakalan
No In Database		CA	km <sup>2</sup>
Lintang Selatan	-6,778		
Bujur Timur	110,725		

Tahun 2020

Tanggal	Jan	Peb	Mar	Apr	Mei	Jun	Jul	Ags	Sep	Okt	Nop	Des
1	0,00	0,12	0,10	0,10	0,31	0,20	0,08	0,00	0,00	0,00	0,00	0,05
2	0,03	0,12	0,04	0,12	0,09	0,20	0,08	0,00	0,00	0,00	0,01	0,02
3	0,08	0,11	0,02	0,12	0,16	0,20	0,08	0,00	0,00	0,00	0,00	0,02
4	0,08	0,12	0,07	0,12	0,16	0,35	0,13	0,00	0,02	0,00	0,00	0,02
5	0,04	0,12	0,09	0,16	0,16	0,35	0,13	0,00	0,02	0,00	0,00	0,02
6	0,01	0,11	0,06	0,25	0,21	0,35	0,08	0,00	0,00	0,00	0,00	0,05
7	0,05	0,12	0,06	0,27	0,25	0,36	0,08	0,03	0,00	0,00	0,00	0,06
8	0,03	0,03	0,08	0,25	0,25	0,35	0,08	0,03	0,00	0,00	0,00	0,05
9	0,04	0,12	0,07	0,24	0,25	0,23	0,13	0,03	0,02	0,00	0,00	0,02
10	0,06	0,12	0,06	0,25	0,26	0,23	0,13	0,03	0,02	0,00	0,00	0,03
11	0,06	0,11	0,06	0,25	0,25	0,23	0,13	0,03	0,02	0,00	0,00	0,03
12	0,08	0,12	0,06	0,24	0,16	0,23	0,13	0,03	0,00	0,00	0,00	0,03
13	0,05	0,11	0,06	0,26	0,02	0,23	0,05	0,03	0,00	0,00	0,00	0,02
14	0,05	0,12	0,06	0,27	0,09	0,23	0,05	0,05	0,00	0,00	0,00	0,04
15	0,02	0,12	0,06	0,25	0,08	0,23	0,05	0,04	0,00	0,00	0,00	0,02
16	0,03	0,12	0,06	0,25	0,10	0,23	0,08	0,00	0,01	0,00	0,00	0,02
17	0,05	0,14	0,06	0,25	0,10	0,23	0,08	0,00	0,01	0,00	0,00	0,04
18	0,05	0,13	0,06	0,24	0,11	0,23	0,08	0,02	0,01	0,00	0,00	0,02
19	0,05	0,11	0,06	0,44	0,11	0,15	0,08	0,00	0,01	0,00	0,00	0,03
20	0,05	0,08	0,07	0,37	0,37	0,00	0,08	0,00	0,01	0,00	0,00	0,03
21	0,06	0,05	0,06	0,43	0,43	0,00	0,08	0,00	0,00	0,00	0,00	0,02
22	0,06	0,03	0,05	0,41	0,41	0,00	0,08	0,00	0,00	0,00	0,01	0,02
23	0,06	0,01	0,06	0,41	0,41	0,00	0,06	0,00	0,01	0,00	0,00	0,02
24	0,06	0,04	0,06	0,41	0,41	0,30	0,06	0,00	0,01	0,00	0,00	0,02
25	0,05	0,03	0,06	0,41	0,13	0,30	0,03	0,04	0,01	0,00	0,01	0,02
26	0,09	0,03	0,05	0,41	0,13	0,12	0,03	0,04	0,01	0,00	0,01	0,02
27	0,07	0,02	0,06	0,41	0,21	0,12	0,05	0,03	0,01	0,00	0,01	0,02
28	0,07	0,02	0,06	0,41	0,22	0,12	0,05	0,03	0,02	0,00	0,01	0,04
29	0,07	0,10	0,12	0,31	0,20	0,12	0,04	0,00	0,00	0,00	0,01	0,04
30	0,08		0,10	0,31	0,20	0,11	0,04	0,00	0,00	0,00	0,02	0,04
31	0,09		0,10		0,20		0,04	0,00		0,00		0,02
Maximum	0,09	0,14	0,12	0,44	0,43	0,36	0,13	0,05	0,02	0,00	0,02	0,06
Rerata bulanan	0,05	0,09	0,06	0,28	0,21	0,20	0,08	0,01	0,01	0,00	0,00	0,03
Minimum	0,00	0,01	0,02	0,10	0,02	0,00	0,03	0,00	0,00	0,00	0,00	0,02
Rerata (1-15)	0,04	0,11	0,06	0,21	0,18	0,26	0,09	0,02	0,01	0,00	0,00	0,03
Jml.data koson	0	0	0	0	0	0	0	0	0	0	0	0
Rerata (16-31)	0,06	0,06	0,07	0,36	0,23	0,14	0,06	0,01	0,01	0,00	0,01	0,02
Jml.data koson	0	0	0	0	0	0	0	0	0	0	0	0

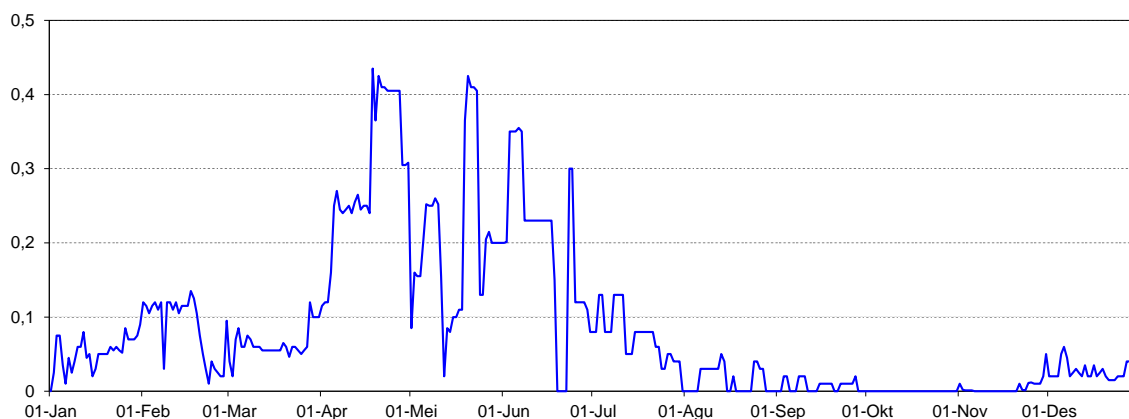

Catatan :

Perhitungan statistik tidak dilakukan bilamana jumlah data kosong dalam setengah bulan > 5 hari  
Tampilan grafik debit harian negatif berarti pada tanggal tersebut tidak ada data debit harian

### Debit Harian (m<sup>3</sup>/det)

Nama Stasiun	BD. Dumpil	Sungai	Lusi
No In Database		CA	km <sup>2</sup>
Lintang Selatan	111,19750		
Bujur Timur	7,07611		

Tahun 2020

Tanggal	Jan	Peb	Mar	Apr	Mei	Jun	Jul	Ags	Sep	Okt	Nop	Des
1	3,50	34,50	2,50	34,00	2,50	2,50	0,00	0,00	0,50	0,00	0,00	66,00
2	3,50	65,50	2,50	3,50	2,50	2,50	0,00	0,00	0,50	0,00	31,00	4,00
3	34,50	64,50	2,50	3,50	2,50	0,50	0,00	0,00	31,00	0,00	31,00	4,00
4	33,50	155,50	2,50	3,00	2,50	0,50	0,00	0,00	31,00	0,00	1,75	35,00
5	32,00	32,50	33,50	34,50	2,50	0,50	0,00	0,00	31,00	0,00	2,25	4,00
6	32,00	124,50	2,50	34,50	2,50	0,50	0,00	0,00	31,00	0,00	2,25	4,00
7	32,00	32,50	2,00	156,50	2,50	0,50	0,00	0,00	31,00	0,00	3,50	35,00
8	32,00	63,50	2,50	156,50	2,50	0,00	0,00	0,00	31,00	0,00	3,50	97,00
9	32,00	32,50	2,00	186,50	2,50	0,00	0,00	0,00	31,00	0,00	3,50	66,00
10	1,00	1,50	2,00	206,50	2,50	0,00	0,00	0,00	0,00	0,00	3,50	35,00
11	32,00	32,50	2,50	126,50	2,50	0,00	0,00	0,00	31,00	0,00	4,00	4,00
12	1,00	94,50	2,50	34,50	2,50	0,00	0,00	0,00	0,00	0,00	4,00	35,00
13	1,00	32,50	2,50	34,50	2,50	0,00	0,00	0,00	0,00	0,00	4,00	35,00
14	1,00	1,50	2,50	65,50	2,50	0,00	0,00	0,00	0,00	0,00	4,00	4,00
15	2,50	1,50	2,50	63,50	2,50	0,00	0,00	0,00	0,00	0,00	4,00	4,00
16	2,50	32,50	33,50	32,50	2,50	0,00	0,00	0,00	0,00	0,00	4,00	35,00
17	3,00	1,50	125,50	32,50	2,50	0,00	0,00	0,00	0,00	0,00	4,00	66,00
18	3,00	1,50	33,50	1,50	2,50	0,00	0,00	0,00	0,00	31,00	4,00	187,00
19	3,00	1,50	33,50	32,50	2,50	0,00	0,00	0,00	0,00	31,00	4,00	35,00
20	34,00	124,50	63,50	1,50	2,50	0,00	0,00	0,00	0,00	31,00	0,00	66,00
21	3,50	63,50	1,50	94,50	1,50	0,00	0,00	0,00	0,00	31,00	4,00	35,00
22	3,50	1,50	1,50	124,50	1,50	0,00	0,00	0,00	0,00	31,00	4,00	4,00
23	3,50	1,50	3,00	32,50	0,00	0,00	0,00	0,00	0,00	31,00	4,00	4,00
24	3,50	1,50	34,00	1,50	0,00	0,00	0,00	0,20	0,00	31,00	35,00	4,00
25	3,50	1,50	3,00	1,50	1,00	0,00	0,00	0,20	0,00	0,00	35,00	35,00
26	34,50	1,50	34,00	1,50	0,50	0,00	0,00	0,00	0,00	31,00	35,00	4,00
27	3,50	2,00	3,00	1,50	0,50	0,00	0,00	0,00	0,00	0,00	4,00	4,00
28	3,50	2,00	3,00	2,50	32,25	0,00	0,00	0,00	0,00	0,00	4,00	4,00
29	34,50	2,00	3,00	2,50	32,25	0,00	0,00	0,00	0,00	0,00	97,00	35,00
30	3,50		3,00	2,50	1,25	0,00	0,00	0,50	0,00	0,00	127,00	35,00
31	3,50		34,00		1,25		0,00	0,50		0,00		207,00
Maximum	34,50	155,50	125,50	206,50	32,25	2,50	0,00	0,50	31,00	31,00	127,00	207,00
Rerata bulanan	13,53	34,76	15,47	50,30	3,94	0,25	0,00	0,05	8,30	8,00	15,58	38,45
Minimum	1,00	1,50	1,50	1,50	0,00	0,00	0,00	0,00	0,00	0,00	0,00	4,00
Rerata (1-15)	18,23	51,30	4,47	76,23	2,50	0,50	0,00	0,00	16,60	0,00	6,82	28,80
Jml.data kosong	0	0	0	0	0	0	0	0	0	0	0	0
Rerata (16-31)	9,13	17,04	25,78	24,37	5,28	0,00	0,00	0,09	0,00	15,50	24,33	47,50
Jml.data kosong	0	0	0	0	0	0	0	0	0	0	0	0

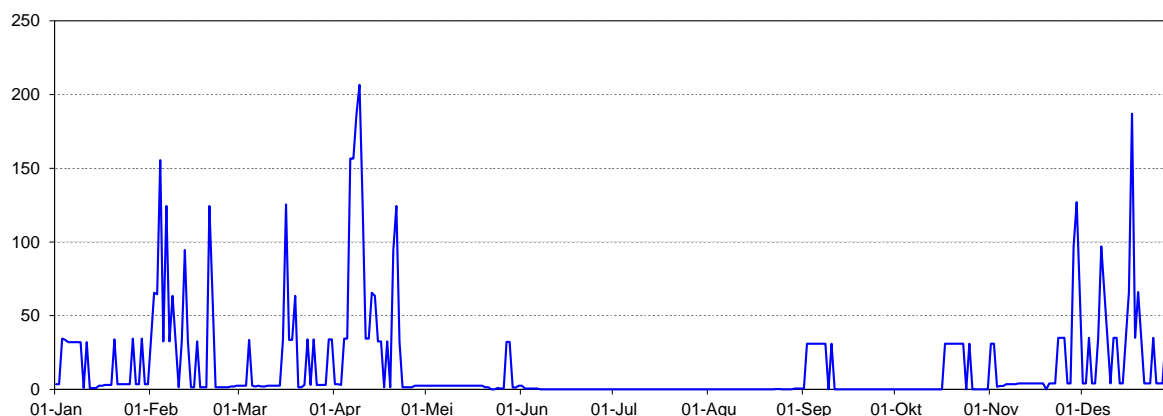

Catatan :

Perhitungan statistik tidak dilakukan bilamana jumlah data kosong dalam setengah bulan > 5 hari  
Tampilan grafik debit harian negatif berarti pada tanggal tersebut tidak ada data debit harian

### Debit Harian (m<sup>3</sup>/det)

Nama Stasiun	BD. Kedungsapen	Sungai	Randugunting
No In Database		CA	km <sup>2</sup>
Lintang Selatan	-6,801		
Bujur Timur	111,248		

Tahun 2020

Tanggal	Jan	Peb	Mar	Apr	Mei	Jun	Jul	Ags	Sep	Okt	Nop	Des
1	0,00	0,03	0,03	0,05	0,02	0,03	0,03	0,00	0,00	0,00	0,00	0,03
2	0,00	0,03	0,03	0,05	0,02	0,03	0,00	0,00	0,00	0,00	0,01	0,01
3	0,00	0,02	0,03	0,05	0,02	0,03	0,00	0,00	0,00	0,00	0,01	0,01
4	0,00	0,06	0,04	0,05	0,02	0,03	0,00	0,00	0,00	0,00	0,00	0,01
5	0,00	0,05	0,04	0,05	0,02	0,03	0,00	0,00	0,00	0,00	0,00	0,01
6	0,03	0,04	0,03	0,02	0,02	0,03	0,00	0,00	0,00	0,00	0,00	0,01
7	0,04	0,02	0,03	0,02	0,02	0,03	0,00	0,00	0,00	0,00	0,00	0,03
8	0,04	0,01	0,03	0,02	0,02	0,03	0,00	0,00	0,00	0,00	0,00	0,04
9	0,03	0,02	0,03	0,02	0,02	0,03	0,00	0,00	0,00	0,00	0,00	0,04
10	0,03	0,02	0,02	0,02	0,02	0,03	0,00	0,00	0,00	0,00	0,00	0,04
11	0,01	0,01	0,01	0,02	0,03	0,03	0,00	0,00	0,00	0,00	0,00	0,04
12	0,01	0,02	0,01	0,02	0,03	0,03	0,00	0,00	0,00	0,00	0,00	0,04
13	0,00	0,06	0,01	0,02	0,03	0,03	0,00	0,00	0,00	0,00	0,00	0,04
14	0,00	0,03	0,01	0,02	0,03	0,03	0,00	0,00	0,00	0,00	0,01	0,04
15	0,00	0,03	0,01	0,02	0,03	0,03	0,00	0,00	0,00	0,00	0,01	0,04
16	0,00	0,03	0,01	0,02	0,03	0,03	0,00	0,00	0,00	0,00	0,00	0,04
17	0,00	0,05	0,01	0,02	0,03	0,03	0,00	0,00	0,00	0,00	0,00	0,04
18	0,00	0,01	0,01	0,02	0,03	0,03	0,00	0,00	0,00	0,00	0,00	0,04
19	0,00	0,01	0,01	0,02	0,03	0,03	0,00	0,00	0,00	0,00	0,00	0,02
20	0,00	0,01	0,01	0,02	0,03	0,03	0,00	0,00	0,00	0,00	0,02	0,02
21	0,03	0,03	0,01	0,08	0,08	0,03	0,00	0,00	0,00	0,00	0,02	0,01
22	0,03	0,03	0,01	0,08	0,08	0,03	0,00	0,00	0,00	0,00	0,02	0,01
23	0,03	0,03	0,04	0,02	0,02	0,03	0,00	0,00	0,00	0,00	0,02	0,02
24	0,03	0,03	0,04	0,02	0,02	0,03	0,00	0,00	0,00	0,00	0,02	0,02
25	0,03	0,03	0,04	0,02	0,01	0,03	0,00	0,00	0,00	0,00	0,02	0,02
26	0,02	0,03	0,04	0,02	0,03	0,03	0,00	0,00	0,00	0,00	0,02	0,02
27	0,01	0,03	0,04	0,02	0,03	0,03	0,00	0,00	0,00	0,00	0,01	0,02
28	0,01	0,03	0,04	0,02	0,03	0,03	0,00	0,00	0,00	0,00	0,01	0,02
29	0,03	0,03	0,04	0,02	0,03	0,03	0,00	0,00	0,00	0,00	0,01	0,02
30	0,03		0,04	0,02	0,03	0,03	0,00	0,00	0,00	0,00	0,04	0,02
31	0,03		0,05		0,03		0,00	0,00		0,00		0,02
Maximum	0,04	0,06	0,05	0,08	0,08	0,03	0,03	0,00	0,00	0,00	0,04	0,04
Rerata bulanan	0,01	0,03	0,02	0,03	0,02	0,03	0,00	0,00	0,00	0,00	0,01	0,02
Minimum	0,00	0,01	0,01	0,02	0,01	0,03	0,00	0,00	0,00	0,00	0,00	0,01
Rerata (1-15)	0,01	0,03	0,02	0,03	0,02	0,03	0,00	0,00	0,00	0,00	0,00	0,03
Jml.data koson	0	0	0	0	0	0	0	0	0	0	0	0
Rerata (16-31)	0,02	0,03	0,03	0,03	0,03	0,03	0,00	0,00	0,00	0,00	0,01	0,02
Jml.data koson	0	0	0	0	0	0	0	0	0	0	0	0

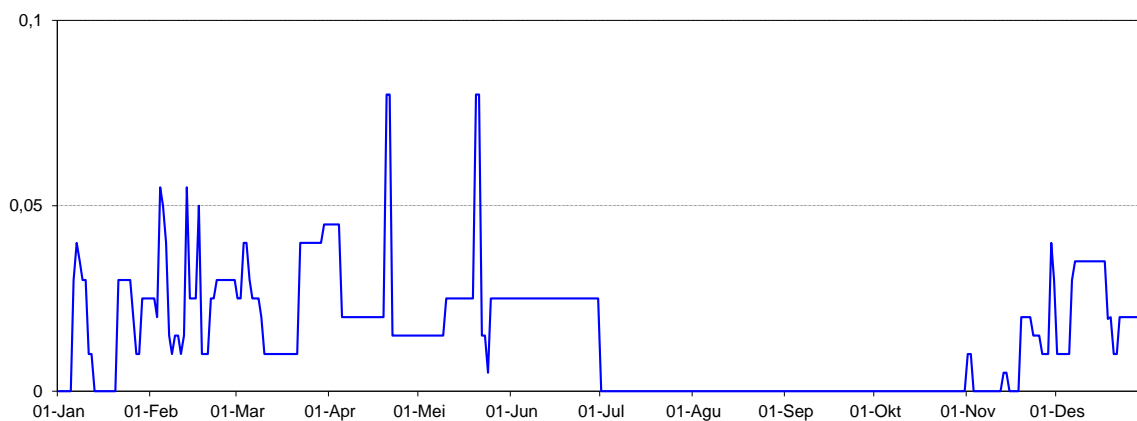

Catatan :

Perhitungan statistik tidak dilakukan bilamana jumlah data kosong dalam setengah bulan > 5 hari  
Tampilan grafik debit harian negatif berarti pada tanggal tersebut tidak ada data debit harian

### Debit Harian (m<sup>3</sup>/det)

Nama Stasiun	BD. Kedungwaru	Sungai	Kedungwaru
No In Database		CA	km <sup>2</sup>
Lintang Selatan	-7,0152		
Bujur Timur	111,21		

Tahun 2020

Tanggal	Jan	Peb	Mar	Apr	Mei	Jun	Jul	Ags	Sep	Okt	Nop	Des
1	0,28	0,28	1,01	0,98	0,64	0,75	0,18	0,18	0,06	0,06	2,07	0,73
2	3,04	20,12	0,35	0,98	0,64	0,41	0,18	0,18	0,06	0,06	23,57	0,34
3	13,99	3,36	0,28	0,64	0,64	0,41	0,18	0,18	0,06	0,06	1,77	2,73
4	2,73	2,68	0,28	0,64	0,64	0,41	0,18	0,18	0,06	0,06	0,73	2,39
5	1,49	1,25	10,02	0,64	0,83	0,41	0,18	0,18	0,06	0,06	0,34	0,96
6	5,88	11,08	10,02	2,42	0,71	0,41	0,18	0,18	0,06	0,18	0,18	0,73
7	17,89	1,25	1,25	6,52	0,64	0,41	0,18	0,18	0,06	0,18	0,18	10,79
8	0,96	16,91	1,77	3,04	0,64	0,41	0,18	0,06	0,06	0,06	0,18	5,88
9	1,77	2,06	1,50	13,10	1,38	0,41	0,18	0,06	0,06	0,06	0,18	2,73
10	1,77	1,77	0,81	13,91	5,66	2,62	0,18	0,06	0,06	0,06	0,73	11,89
11	1,25	10,55	0,35	3,03	4,08	0,96	0,18	0,06	0,06	0,06	0,52	2,07
12	1,01	7,06	0,62	3,74	2,42	0,57	0,18	0,73	0,06	0,06	0,34	2,07
13	0,81	2,06	0,47	1,79	0,98	0,57	0,18	0,18	0,06	0,06	0,18	2,73
14	0,62	1,25	0,47	11,10	0,71	0,29	0,18	0,18	0,06	0,06	0,73	1,49
15	0,62	1,01	0,35	2,70	0,71	0,23	0,18	0,18	0,06	0,06	0,34	1,49
16	0,47	4,10	0,47	2,08	0,64	0,23	0,18	0,18	0,06	0,06	0,34	2,07
17	5,30	6,16	16,91	1,27	0,64	0,23	0,18	0,18	0,06	0,06	0,18	6,78
18	2,36	2,06	1,77	1,27	0,64	0,23	0,18	0,18	0,06	0,06	0,18	19,84
19	1,11	1,77	2,73	5,25	0,83	0,23	0,18	0,18	0,06	0,06	0,18	10,79
20	1,25	27,33	4,10	2,13	2,13	0,23	0,18	0,18	0,06	0,06	0,34	2,07
21	0,47	9,50	1,25	6,52	6,52	0,23	0,18	0,18	0,06	0,06	0,73	1,49
22	0,28	2,36	1,25	3,81	3,81	0,57	0,18	0,18	0,06	0,18	0,52	0,96
23	0,28	2,06	1,01	2,13	2,13	0,29	0,18	0,18	0,06	0,18	0,34	0,96
24	0,35	1,77	0,47	3,72	3,72	0,23	0,18	0,18	0,06	0,18	5,02	0,75
25	0,28	1,25	0,35	2,72	0,64	0,23	0,18	0,18	0,06	0,18	2,07	0,75
26	0,28	1,25	8,49	2,13	0,83	0,23	0,18	0,18	0,06	0,18	0,96	0,68
27	0,28	1,25	3,01	1,86	2,72	0,23	0,18	0,18	0,06	0,34	0,34	4,50
28	0,28	1,25	1,77	1,61	2,72	0,23	0,18	0,06	0,06	0,73	0,34	1,42
29	0,28	1,25	1,01	0,83	0,73	0,18	0,18	0,06	0,06	2,39	2,07	1,21
30	0,28		6,16	0,71	0,83	0,18	0,18	0,06	0,06	0,34	3,81	2,76
31	0,28		3,01		0,83		0,18	0,06		0,18		16,08
Maximum	17,89	27,33	16,91	13,91	6,52	2,62	0,18	0,73	0,06	2,39	23,57	19,84
Rerata bulanan	2,19	5,03	2,69	3,44	1,67	0,43	0,18	0,17	0,06	0,21	1,65	3,94
Minimum	0,28	0,28	0,28	0,64	0,64	0,18	0,18	0,06	0,06	0,06	0,18	0,34
Rerata (1-15)	3,61	5,51	1,97	4,35	1,42	0,62	0,18	0,19	0,06	0,08	2,14	3,27
Jml.data koson	0	0	0	0	0	0	0	0	0	0	0	0
Rerata (16-31)	0,87	4,52	3,36	2,53	1,90	0,25	0,18	0,15	0,06	0,33	1,16	4,57
Jml.data koson	0	0	0	0	0	0	0	0	0	0	0	0

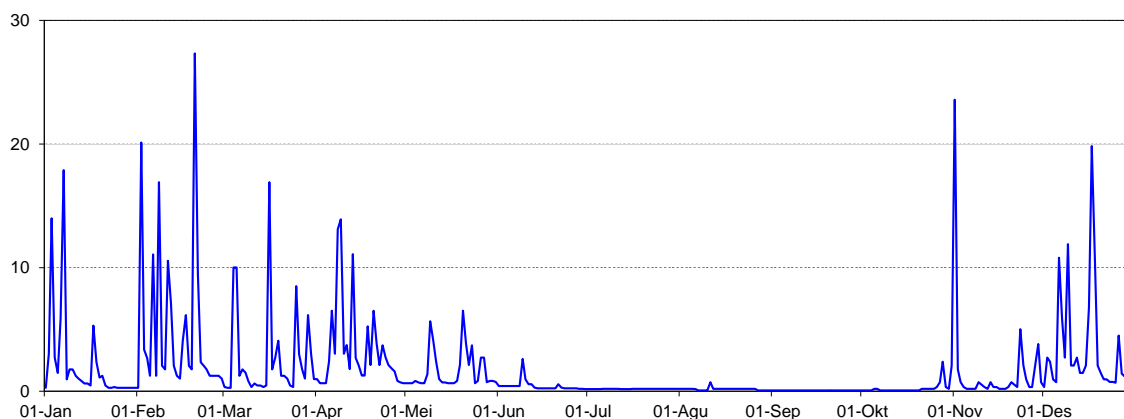

Catatan :

Perhitungan statistik tidak dilakukan bilamana jumlah data kosong dalam setengah bulan > 5 hari  
Tampilan grafik debit harian negatif berarti pada tanggal tersebut tidak ada data debit harian

### Debit Harian (m<sup>3</sup>/det)

Nama Stasiun	BD. Kramat	Sungai	Logung
No In Database		CA	km <sup>2</sup>
Lintang Selatan	-6,753		
Bujur Timur	110,824		

Tahun 2020

Tanggal	Jan	Peb	Mar	Apr	Mei	Jun	Jul	Ags	Sep	Okt	Nop	Des
1	0,01	0,18	0,18	0,05	0,14	0,03	0,02	0,02	0,00	0,00	0,00	0,04
2	0,03	0,18	0,18	0,05	0,14	0,02	0,02	0,02	0,00	0,00	0,04	0,08
3	0,03	0,18	0,18	0,14	0,14	0,02	0,03	0,02	0,01	0,00	0,04	0,05
4	0,03	0,18	0,18	0,14	0,10	0,03	0,03	0,01	0,01	0,00	0,03	0,05
5	0,06	0,18	0,18	0,14	0,08	0,03	0,03	0,01	0,00	0,00	0,02	0,05
6	0,10	0,18	0,18	0,14	0,08	0,03	0,03	0,01	0,01	0,00	0,02	0,10
7	0,11	0,18	0,18	0,14	0,08	0,03	0,03	0,01	0,00	0,00	0,02	0,06
8	0,07	0,18	0,18	0,05	0,10	0,03	0,02	0,01	0,00	0,00	0,00	0,01
9	0,13	0,18	0,18	0,05	0,10	0,02	0,02	0,01	0,00	0,00	0,02	0,10
10	0,13	0,18	0,18	0,05	0,10	0,02	0,03	0,01	0,01	0,00	0,02	0,10
11	0,13	0,09	0,18	0,05	0,10	0,03	0,03	0,01	0,01	0,00	0,02	0,11
12	0,13	0,09	0,18	0,05	0,08	0,03	0,03	0,01	0,00	0,00	0,02	0,10
13	0,13	0,09	0,14	0,05	0,06	0,03	0,03	0,01	0,00	0,01	0,02	0,10
14	0,27	0,18	0,14	0,14	0,05	0,03	0,03	0,01	0,00	0,00	0,00	0,27
15	0,34	0,18	0,14	0,05	0,05	0,03	0,02	0,01	0,00	0,00	0,02	0,27
16	0,22	0,18	0,14	0,05	0,05	0,03	0,02	0,01	0,01	0,00	0,02	0,27
17	0,22	0,18	0,14	0,05	0,05	0,03	0,03	0,01	0,00	0,00	0,02	0,24
18	0,22	0,18	0,14	0,14	0,05	0,02	0,03	0,01	0,01	0,00	0,06	0,24
19	0,14	0,18	0,14	0,14	0,06	0,03	0,03	0,00	0,00	0,00	0,05	0,10
20	0,18	0,20	0,14	0,05	0,05	0,03	0,03	0,00	0,00	0,00	0,05	0,10
21	0,18	0,18	0,14	0,14	0,14	0,03	0,02	0,00	0,00	0,00	0,05	0,10
22	0,18	0,18	0,14	0,14	0,14	0,03	0,02	0,01	0,00	0,00	0,05	0,18
23	0,18	0,18	0,18	0,14	0,14	0,02	0,02	0,01	0,01	0,00	0,11	0,18
24	0,18	0,02	0,18	0,14	0,14	0,02	0,03	0,01	0,00	0,00	0,06	0,18
25	0,18	0,18	0,18	0,14	0,03	0,03	0,03	0,01	0,01	0,02	0,04	0,18
26	0,18	0,18	0,14	0,14	0,03	0,03	0,03	0,01	0,00	0,02	0,04	0,18
27	0,18	0,18	0,14	0,14	0,03	0,03	0,03	0,01	0,00	0,02	0,04	0,18
28	0,18	0,18	0,14	0,14	0,03	0,03	0,02	0,00	0,00	0,02	0,04	0,18
29	0,18	0,18	0,14	0,14	0,03	0,03	0,02	0,00	0,00	0,00	0,04	0,18
30	0,18		0,14	0,14	0,03	0,03	0,02	0,00	0,00	0,00	0,13	0,18
31	0,18		0,14		0,03		0,02	0,01		0,00		0,18
Maximum	0,34	0,20	0,18	0,14	0,14	0,03	0,03	0,02	0,01	0,02	0,13	0,27
Rerata bulanan	0,15	0,17	0,16	0,10	0,08	0,03	0,03	0,01	0,00	0,00	0,03	0,14
Minimum	0,01	0,02	0,14	0,05	0,03	0,02	0,02	0,00	0,00	0,00	0,00	0,01
Rerata (1-15)	0,11	0,16	0,17	0,08	0,10	0,03	0,03	0,01	0,00	0,00	0,02	0,10
Jml.data koson	0	0	0	0	0	0	0	0	0	0	0	0
Rerata (16-31)	0,18	0,17	0,15	0,12	0,07	0,03	0,03	0,01	0,00	0,01	0,05	0,18
Jml.data koson	0	0	0	0	0	0	0	0	0	0	0	0

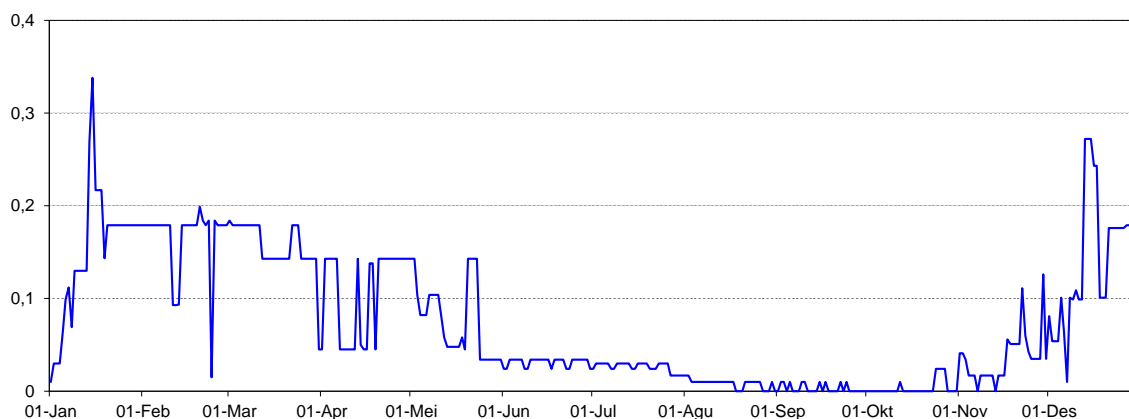

Catatan :

Perhitungan statistik tidak dilakukan bilamana jumlah data kosong dalam setengah bulan > 5 hari  
Tampilan grafik debit harian negatif berarti pada tanggal tersebut tidak ada data debit harian

### Debit Harian (m<sup>3</sup>/det)

Nama Stasiun	BD. Logung	Sungai	Logung
No In Database		CA	km <sup>2</sup>
Lintang Selatan	-6,782		
Bujur Timur	110,917		

Tahun 2020

Tanggal	Jan	Peb	Mar	Apr	Mei	Jun	Jul	Ags	Sep	Okt	Nop	Des
1	0,00	0,00	2,93	1,29	0,78	2,20	2,36	0,00	0,00	3,08	1,90	0,70
2	1,33	0,00	6,43	1,29	0,78	1,04	2,47	0,00	0,00	0,00	3,50	0,70
3	0,00	0,00	2,93	1,29	0,78	1,04	2,53	0,00	0,00	0,00	1,18	0,70
4	0,00	0,00	2,93	2,55	0,78	0,46	0,00	0,00	0,00	3,08	0,00	0,70
5	0,00	0,00	2,93	2,55	0,78	0,46	0,00	0,00	2,53	3,08	1,99	3,42
6	0,85	0,00	2,93	6,69	0,78	0,46	2,47	2,36	0,00	0,00	1,79	2,78
7	0,85	0,00	2,93	3,47	0,78	0,78	0,00	0,00	0,00	0,00	2,49	2,78
8	0,00	0,00	2,93	2,27	2,72	1,03	2,36	0,00	0,00	0,00	2,49	1,90
9	0,00	0,00	2,93	2,27	0,00	1,44	2,36	0,00	0,00	0,00	2,72	1,90
10	0,00	0,00	1,73	2,43	0,00	0,00	0,00	0,00	0,00	3,08	2,72	1,90
11	0,00	0,00	1,73	2,27	0,00	1,03	0,00	2,53	2,54	0,00	2,72	0,70
12	0,00	0,00	1,03	2,27	0,52	2,72	0,00	0,00	0,00	0,00	2,72	0,70
13	0,00	0,00	1,03	2,27	0,90	0,00	0,00	0,00	0,00	0,00	2,72	0,70
14	5,40	0,00	1,03	2,27	0,00	2,04	0,00	2,61	0,00	0,00	2,72	0,70
15	0,00	0,00	1,03	1,57	0,00	2,74	2,37	0,00	0,00	3,08	2,72	0,70
16	0,00	0,00	1,03	2,27	0,00	0,00	0,00	0,00	2,65	0,00	3,42	0,00
17	0,00	0,00	1,03	1,29	0,00	2,55	0,00	0,00	2,65	0,00	3,60	0,70
18	0,14	0,00	3,19	1,50	0,00	0,00	2,36	2,61	0,00	0,00	3,60	0,70
19	0,70	0,00	1,29	1,50	0,00	0,00	0,00	0,00	0,00	0,00	3,60	0,70
20	0,00	0,00	1,29	1,29	1,29	0,00	0,00	0,00	0,00	0,00	3,60	0,70
21	0,00	0,00	1,29	1,29	1,29	0,00	0,00	0,00	0,00	0,00	3,60	0,00
22	0,00	0,00	1,29	1,29	1,29	0,00	0,00	2,72	0,00	0,00	3,60	0,00
23	0,00	4,53	0,55	1,29	1,29	2,53	0,00	0,00	2,65	0,00	3,60	0,00
24	0,00	8,63	3,78	1,29	1,29	0,00	0,00	0,00	2,65	0,00	3,60	0,00
25	0,00	6,43	3,58	1,29	1,29	2,36	0,00	0,00	0,00	0,00	3,60	0,00
26	0,00	6,43	0,78	1,29	1,29	2,37	0,00	2,72	0,00	0,00	2,90	0,00
27	0,00	2,93	0,78	1,29	2,71	0,00	2,39	0,00	0,00	0,00	2,90	0,00
28	0,00	2,93	0,78	0,78	1,88	0,00	0,00	0,00	0,00	0,00	2,90	0,00
29	0,00	2,93	0,78	0,78	1,57	2,53	0,88	0,00	0,00	0,90	2,90	0,00
30	2,39		1,29	0,78	0,77	2,30	0,00	2,53	3,08	4,98	0,70	0,00
31	0,00		1,29		4,10		0,00	0,00		0,00		0,00
Maximum	5,40	8,63	6,43	6,69	4,10	2,74	2,53	2,72	3,08	4,98	3,60	3,42
Rerata bulanan	0,38	1,20	1,98	1,87	0,96	1,07	0,73	0,58	0,63	0,69	2,75	0,77
Minimum	0,00	0,00	0,55	0,78	0,00	0,00	0,00	0,00	0,00	0,00	0,00	0,00
Rerata (1-15)	0,56	0,00	2,50	2,45	0,64	1,16	1,13	0,50	0,34	1,03	2,29	1,40
Jml.data kosong	0	0	0	0	0	0	0	0	0	0	0	0
Rerata (16-31)	0,20	2,49	1,50	1,28	1,25	0,98	0,35	0,66	0,91	0,37	3,20	0,18
Jml.data kosong	0	0	0	0	0	0	0	0	0	0	0	0

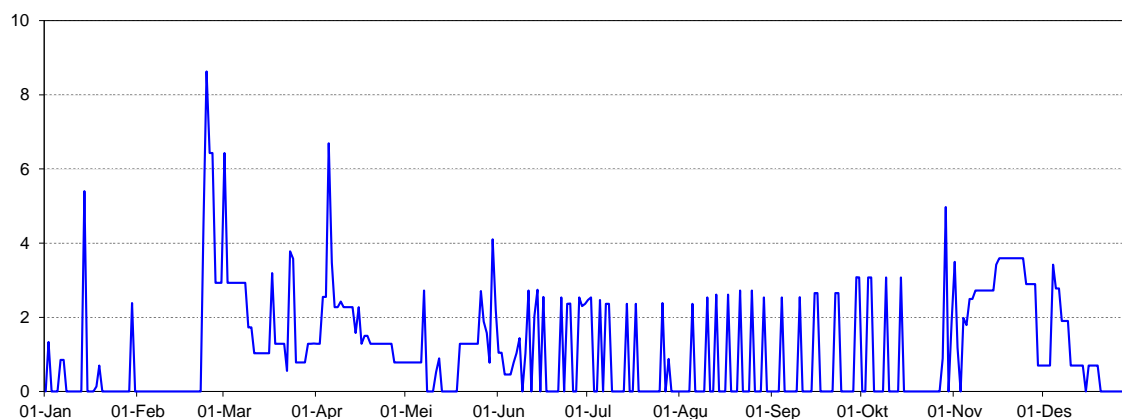

Catatan :

Perhitungan statistik tidak dilakukan bilamana jumlah data kosong dalam setengah bulan > 5 hari  
Tampilan grafik debit harian negatif berarti pada tanggal tersebut tidak ada data debit harian

### Debit Harian (m<sup>3</sup>/det)

Nama Stasiun	BD. Medani	Sungai	Bakalan
No In Database		CA	km <sup>2</sup>
Lintang Selatan	-6,540		
Bujur Timur	110,918		

Tahun 2020

Tanggal	Jan	Peb	Mar	Apr	Mei	Jun	Jul	Ags	Sep	Okt	Nop	Des
1	1,76	6,06	8,93	1,76	0,32	3,19	0,32	0,32	0,17	0,08	0,15	0,25
2	3,19	3,19	6,18	1,76	0,32	3,19	0,32	0,32	0,08	0,08	0,25	0,25
3	3,19	3,19	6,18	1,76	0,32	1,76	0,32	0,32	0,08	0,08	0,25	0,25
4	3,19	3,19	3,19	1,76	0,32	0,32	0,32	0,32	0,08	0,08	0,25	0,25
5	3,19	3,19	3,19	1,76	0,32	0,32	0,32	0,32	0,08	0,08	0,25	0,25
6	4,71	3,19	3,19	6,06	0,32	0,32	0,32	0,32	0,08	0,08	0,25	0,25
7	6,06	6,06	6,06	6,06	0,32	0,32	0,32	0,32	0,08	0,08	0,25	0,25
8	6,06	6,06	5,79	3,19	0,32	0,32	0,32	0,32	0,08	0,08	0,25	1,76
9	6,06	3,19	3,19	3,19	0,32	0,32	0,32	1,76	0,08	0,08	0,15	1,76
10	6,06	3,19	3,19	1,76	0,32	0,32	0,32	0,32	0,08	0,08	0,15	1,76
11	0,32	3,19	3,19	1,76	0,32	0,32	0,32	0,32	0,08	0,08	0,15	4,36
12	3,19	3,19	1,76	1,76	0,32	0,32	0,32	0,32	0,08	0,08	0,15	4,28
13	3,19	3,19	1,76	1,76	0,46	0,32	0,32	0,32	0,08	0,08	0,10	4,28
14	3,19	3,19	1,76	1,76	0,46	0,32	0,32	0,32	0,08	0,08	0,10	3,12
15	3,19	1,76	1,76	1,76	0,46	0,32	0,32	0,32	0,08	0,08	0,08	3,12
16	3,19	1,76	1,76	0,32	0,46	1,76	0,32	0,32	0,08	0,08	0,08	2,87
17	0,32	6,06	1,76	0,32	0,46	1,76	0,32	0,32	0,08	0,08	0,08	3,11
18	3,19	6,06	3,19	0,32	0,32	0,32	0,32	0,32	0,08	0,08	0,08	3,11
19	3,19	11,94	1,76	0,32	0,32	0,32	0,32	0,32	0,08	0,08	0,08	3,11
20	3,19	11,94	1,76	1,75	1,75	0,32	0,32	0,32	0,08	0,08	0,08	3,11
21	3,19	11,94	1,76	1,76	1,76	0,32	0,32	0,32	0,08	0,08	0,08	1,90
22	1,76	11,94	1,76	1,76	1,76	0,32	0,32	0,32	0,08	0,08	0,08	1,90
23	1,76	3,19	1,76	1,76	1,76	0,32	0,32	0,32	0,08	0,08	0,15	1,90
24	1,76	3,19	0,32	1,76	1,76	0,32	0,32	0,32	0,08	0,08	0,15	0,46
25	1,76	3,19	0,32	1,76	0,32	0,32	0,32	0,23	0,08	0,08	0,15	0,46
26	1,76	3,19	1,76	1,76	0,32	0,32	0,32	0,17	0,08	0,15	0,15	0,46
27	3,19	3,19	1,76	0,32	1,76	0,32	0,32	0,17	0,08	0,15	0,15	0,46
28	1,76	3,19	1,76	0,32	3,19	0,32	0,32	0,17	0,08	0,15	0,15	0,46
29	3,19	3,19	1,76	0,32	3,19	0,32	0,32	0,17	0,08	0,15	0,15	1,90
30	3,19		1,76	0,32	1,76	0,32	0,32	0,17	0,08	1,58	0,25	1,90
31	6,06		1,76		3,19		0,32	0,17		0,15		1,90
Maximum	6,06	11,94	8,93	6,06	3,19	3,19	0,32	1,76	0,17	1,58	0,25	4,36
Rerata bulanan	3,19	4,79	2,77	1,76	0,95	0,66	0,32	0,33	0,08	0,14	0,15	1,78
Minimum	0,32	1,76	0,32	0,32	0,32	0,32	0,32	0,17	0,08	0,08	0,08	0,25
Rerata (1-15)	3,77	3,67	3,95	2,52	0,35	0,80	0,32	0,42	0,09	0,08	0,19	1,74
Jml.data koson	0	0	0	0	0	0	0	0	0	0	0	0
Rerata (16-31)	2,65	6,00	1,67	0,99	1,50	0,51	0,32	0,26	0,08	0,20	0,12	1,81
Jml.data koson	0	0	0	0	0	0	0	0	0	0	0	0

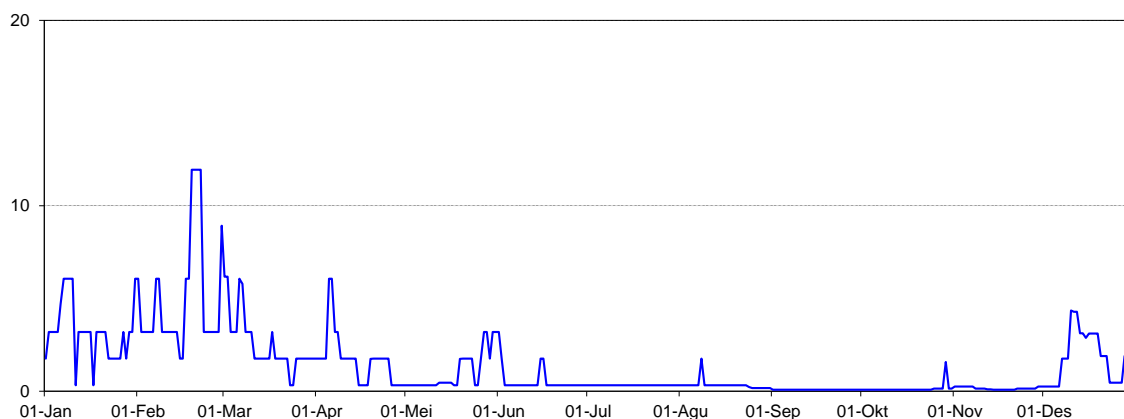

Catatan :

Perhitungan statistik tidak dilakukan bilamana jumlah data kosong dalam setengah bulan > 5 hari  
Tampilan grafik debit harian negatif berarti pada tanggal tersebut tidak ada data debit harian

### Debit Harian (m<sup>3</sup>/det)

Nama Stasiun	BD. Sentul	Sungai	Randugunting
No In Database		CA	km <sup>2</sup>
Lintang Selatan	-6,798		
Bujur Timur	111,164		

Tahun 2020

Tanggal	Jan	Peb	Mar	Apr	Mei	Jun	Jul	Ags	Sep	Okt	Nop	Des
1	0,00	0,78	1,03	0,65	0,73	1,51	1,03	0,00	0,00	0,00	0,32	0,32
2	0,53	0,78	0,36	0,23	0,73	1,51	0,00	0,00	0,00	3,00	0,32	0,32
3	0,92	2,92	0,44	0,23	0,73	1,51	0,00	0,00	0,00	0,65	0,32	0,32
4	2,54	1,89	0,44	0,23	0,73	1,03	0,00	0,00	0,00	0,65	0,32	0,32
5	1,26	0,36	2,92	0,23	0,31	1,03	1,03	0,00	0,00	0,65	0,32	0,50
6	2,92	0,36	1,45	3,41	0,31	1,03	0,00	0,00	0,00	0,00	0,32	0,50
7	5,36	1,89	0,42	2,39	0,31	1,03	0,00	0,00	0,00	0,00	0,32	1,85
8	0,00	1,03	0,42	2,39	0,31	1,03	0,00	0,00	0,00	0,00	0,32	1,85
9	1,89	1,03	0,23	5,78	0,31	1,03	0,00	0,00	0,00	0,00	0,32	1,85
10	1,03	0,00	1,03	5,78	0,31	1,03	0,00	0,00	0,00	0,00	0,32	1,45
11	1,03	2,92	0,23	5,78	0,50	1,03	0,00	0,00	0,00	0,00	0,32	0,00
12	1,03	1,89	0,44	5,78	2,12	1,03	0,00	0,00	0,00	0,00	0,32	0,00
13	0,31	1,03	0,44	3,34	0,73	1,03	0,00	0,00	0,00	0,00	0,32	0,00
14	0,23	1,03	0,81	3,34	0,73	1,03	0,00	0,00	0,00	0,00	0,32	0,53
15	0,23	0,42	0,81	1,26	0,73	1,03	0,00	0,00	0,00	0,00	0,32	1,03
16	0,23	0,42	0,81	0,65	0,23	1,03	0,00	0,00	0,00	0,00	0,32	0,03
17	1,26	0,42	6,17	1,04	0,23	1,03	0,00	0,00	0,00	0,00	0,32	2,92
18	1,26	0,42	1,85	1,04	1,51	1,03	0,00	0,00	0,00	0,00	0,32	0,08
19	1,56	0,42	1,85	1,04	1,51	1,03	0,00	0,00	0,00	0,00	0,32	0,00
20	0,08	0,42	1,85	8,74	1,51	1,03	0,00	0,00	0,00	1,65	0,32	0,00
21	0,08	0,00	3,96	8,74	8,74	1,03	0,00	0,00	0,00	0,00	0,32	0,23
22	0,08	0,00	3,99	1,03	1,03	1,03	0,00	0,00	0,00	0,00	0,32	0,92
23	0,08	0,00	0,81	0,23	0,23	1,03	0,00	0,00	0,00	1,85	0,32	0,32
24	0,08	0,44	0,81	0,23	0,23	1,03	0,00	0,00	0,00	3,41	0,32	0,32
25	0,08	0,78	0,81	0,80	0,59	1,03	0,00	0,00	0,00	3,41	0,32	0,32
26	0,08	0,78	1,85	0,80	1,51	1,03	0,00	0,00	0,00	0,42	0,32	0,32
27	0,47	0,78	0,81	0,80	1,51	1,03	0,00	0,00	0,00	0,32	0,32	0,32
28	0,47	1,03	0,42	0,80	1,51	1,03	0,00	0,00	0,00	0,32	0,32	1,85
29	0,54	1,03	0,42	0,73	1,51	1,03	0,00	0,00	0,00	0,32	0,32	0,82
30	1,03		0,23	0,73	1,51	1,03	0,00	0,00	0,00	0,32	0,00	0,45
31	0,42		0,42		1,51		0,00	0,00		0,32		3,41
Maximum	5,36	2,92	6,17	8,74	8,74	1,51	1,03	0,00	0,00	3,41	0,32	3,41
Rerata bulanan	0,87	0,87	1,24	2,27	1,11	1,08	0,07	0,00	0,00	0,56	0,31	0,75
Minimum	0,00	0,00	0,23	0,23	0,23	1,03	0,00	0,00	0,00	0,00	0,00	0,00
Rerata (1-15)	1,29	1,22	0,77	2,72	0,64	1,13	0,14	0,00	0,00	0,33	0,32	0,72
Jml.data koson	0	0	0	0	0	0	0	0	0	0	0	0
Rerata (16-31)	0,49	0,50	1,69	1,83	1,56	1,03	0,00	0,00	0,00	0,77	0,30	0,77
Jml.data koson	0	0	0	0	0	0	0	0	0	0	0	0

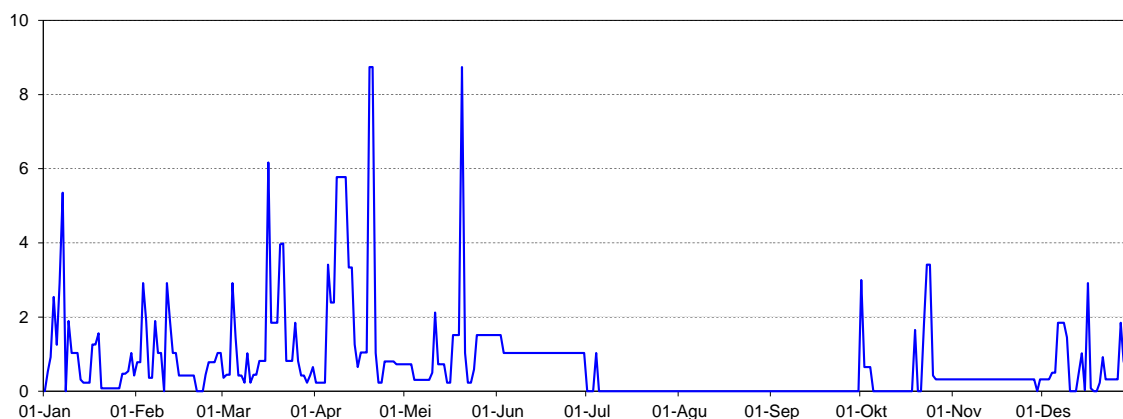

Catatan :

Perhitungan statistik tidak dilakukan bilamana jumlah data kosong dalam setengah bulan > 5 hari  
Tampilan grafik debit harian negatif berarti pada tanggal tersebut tidak ada data debit harian



### Debit Harian (m<sup>3</sup>/det)

Nama Stasiun	Bd. Sidorejo	Sungai	Serang
No In Database		CA	km <sup>2</sup>
Lintang Selatan	-7,215		
Bujur Timur	110,846		

Tahun            2020

Tanggal	Jan	Peb	Mar	Apr	Mei	Jun	Jul	Ags	Sep	Okt	Nop	Des
1	0,88	1,00	0,00	2,50	2,75	2,75	36,52	0,00	0,00	0,00	34,46	3,98
2	0,00	1,00	0,00	2,50	33,59	33,59	0,00	0,00	0,48	0,00	3,50	3,98
3	1,35	1,00	0,48	2,50	2,75	2,00	0,00	0,00	0,00	0,00	3,50	3,50
4	0,55	0,00	2,48	2,50	2,75	39,27	39,77	0,00	0,00	0,00	3,50	3,50
5	2,44	0,00	0,00	3,00	2,75	59,41	0,00	0,00	0,00	52,40	3,50	3,50
6	0,88	0,00	0,88	3,00	2,75	41,90	0,00	0,00	0,00	0,00	33,49	31,32
7	0,00	0,00	0,00	3,00	4,10	32,68	44,88	0,00	0,00	0,00	3,50	3,50
8	0,00	0,00	2,48	3,00	34,45	38,38	0,00	0,00	0,00	52,40	58,71	3,50
9	0,88	15,45	6,14	3,00	39,27	41,15	0,00	0,00	52,40	0,00	58,90	3,50
10	1,35	4,62	2,48	3,00	52,43	41,15	35,49	0,00	0,00	0,00	57,27	3,50
11	1,35	1,50	1,89	3,00	2,75	41,15	0,00	0,00	0,00	0,48	57,27	3,50
12	0,00	1,50	0,00	3,00	2,75	41,15	0,48	30,07	0,00	0,00	3,50	3,50
13	0,00	1,50	0,00	3,00	2,75	40,52	0,00	0,48	0,00	55,21	55,90	13,29
14	0,00	1,50	0,88	3,00	2,75	40,52	0,48	0,00	1,35	0,00	48,03	2,50
15	0,00	0,00	0,00	3,00	48,52	40,52	0,00	0,00	0,00	59,61	48,03	2,50
16	0,00	0,00	1,89	3,00	33,26	2,75	47,05	0,00	0,00	54,40	45,58	2,50
17	0,00	0,00	3,48	3,00	29,25	32,78	0,00	0,00	52,40	54,40	48,03	2,50
18	0,00	4,55	9,82	3,00	55,15	32,78	36,52	0,00	0,00	48,77	58,71	4,81
19	1,00	0,00	1,65	2,00	40,32	32,78	35,49	0,00	0,00	51,85	26,47	1,00
20	1,00	8,82	1,65	2,00	3,23	32,78	0,00	0,00	0,00	55,90	60,16	1,00
21	1,00	0,00	1,65	2,00	2,75	41,63	0,00	0,00	0,00	55,58	7,31	6,33
22	0,00	0,00	2,00	2,00	2,75	42,78	0,00	0,00	0,00	58,27	4,85	2,35
23	0,00	3,81	2,50	2,00	64,18	47,27	0,00	52,40	0,00	58,27	40,02	27,33
24	0,00	0,00	2,50	2,00	30,51	1,50	0,00	0,00	0,00	3,50	3,50	4,81
25	0,00	0,00	2,50	2,00	28,28	38,18	33,52	0,00	0,00	37,99	3,50	2,00
26	3,48	0,00	3,38	2,50	30,18	39,07	0,00	0,00	31,70	3,50	36,09	47,77
27	1,00	0,00	2,50	2,50	2,75	1,50	0,00	0,00	0,88	23,87	3,50	2,75
28	1,00	0,00	2,50	2,75	2,75	1,00	0,00	0,00	0,00	4,38	43,27	2,75
29	1,00	0,00	2,50	2,75	2,00	39,16	0,00	0,00	0,00	35,20	3,50	2,75
30	1,00		2,50	15,83	2,00	37,02	0,00	0,00	25,18	21,14	41,07	2,75
31	1,00		4,39		34,71		0,00	0,00		31,67		2,88
Maximum	3,48	15,45	9,82	15,83	64,18	59,41	47,05	52,40	52,40	59,61	60,16	47,77
Rerata bulanan	0,68	1,59	2,10	3,08	19,39	31,97	10,01	2,68	5,48	26,41	29,95	6,62
Minimum	0,00	0,00	0,00	2,00	2,00	1,00	0,00	0,00	0,00	0,00	3,50	1,00
Rerata (1-15)	0,64	1,94	1,18	2,87	15,81	35,74	10,51	2,04	3,62	14,67	31,54	5,94
Jml.data kosong	0	0	0	0	0	0	0	0	0	0	0	0
Rerata (16-31)	0,72	1,23	2,96	3,29	22,75	28,20	9,54	3,28	7,34	37,42	28,37	7,27
Jml.data kosong	0	0	0	0	0	0	0	0	0	0	0	0

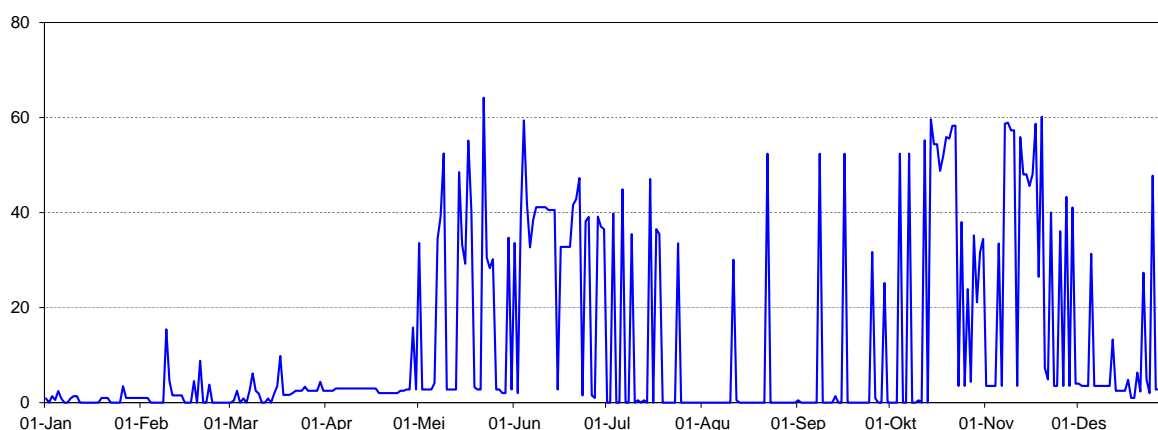

Catatan :

Perhitungan statistik tidak dilakukan bilamana jumlah data kosong dalam setengah bulan > 5 hari  
Tampilan grafik debit harian negatif berarti pada tanggal tersebut tidak ada data debit harian

### Debit Harian (m<sup>3</sup>/det)

Nama Stasiun	BD. Siwayut	Sungai	Tunggul
No In Database		CA	km <sup>2</sup>
Lintang Selatan	-6,718		
Bujur Timur	110,837		

Tahun      2020

Tanggal	Jan	Peb	Mar	Apr	Mei	Jun	Jul	Ags	Sep	Okt	Nop	Des
1	0,08	0,23	0,43	0,32	0,32	0,32	0,18	0,18	0,18	0,12	0,18	0,32
2	0,33	0,23	0,43	0,42	0,32	0,32	0,18	0,18	0,14	0,12	0,32	0,23
3	0,32	0,23	0,43	0,42	0,32	0,32	0,18	0,18	0,14	0,12	0,23	0,42
4	0,33	0,23	0,43	0,42	0,23	0,32	0,18	0,18	0,14	0,12	0,14	0,42
5	0,43	0,23	0,43	0,42	0,23	0,23	0,18	0,18	0,14	0,12	0,14	0,42
6	0,43	0,23	0,43	0,65	0,23	0,23	0,18	0,18	0,14	0,12	0,14	0,42
7	0,43	0,23	0,43	0,65	0,23	0,23	0,18	0,18	0,14	0,12	0,14	0,01
8	0,43	0,24	0,43	0,42	0,23	0,23	0,18	0,18	0,14	0,12	0,14	0,01
9	0,43	0,24	0,43	0,42	0,23	0,23	0,18	0,18	0,14	0,12	0,08	0,43
10	0,43	0,23	0,43	0,42	0,23	0,23	0,18	0,18	0,14	0,12	0,08	0,01
11	0,43	0,23	0,42	0,42	0,18	0,23	0,18	0,18	0,14	0,12	0,08	0,01
12	0,44	0,42	0,42	0,42	0,18	0,23	0,18	0,18	0,14	0,12	0,08	0,01
13	0,43	0,32	0,42	0,32	0,18	0,23	0,18	0,18	0,14	0,12	0,08	0,33
14	0,49	0,33	0,42	0,32	0,18	0,23	0,18	0,18	0,14	0,12	0,08	0,43
15	0,42	0,33	0,42	0,42	0,18	0,23	0,18	0,18	0,14	0,12	0,08	0,43
16	0,42	0,33	0,42	0,42	0,18	0,23	0,18	0,18	0,14	0,12	0,08	0,42
17	0,42	0,43	0,42	0,42	0,18	0,23	0,18	0,18	0,14	0,12	0,14	0,42
18	0,42	0,43	0,42	0,42	0,18	0,23	0,18	0,18	0,14	0,12	0,23	0,43
19	0,34	0,43	0,42	0,43	0,18	0,23	0,18	0,18	0,14	0,12	0,23	0,43
20	0,23	0,37	0,43	0,32	0,32	0,23	0,18	0,18	0,14	0,12	0,23	0,43
21	0,23	0,34	0,42	0,43	0,43	0,23	0,18	0,18	0,14	0,12	0,23	0,43
22	0,32	0,33	0,42	0,32	0,32	0,23	0,18	0,18	0,14	0,14	0,23	0,43
23	0,32	0,33	0,42	0,32	0,32	0,23	0,18	0,18	0,14	0,14	0,23	0,42
24	0,23	0,02	0,42	0,32	0,32	0,18	0,18	0,18	0,14	0,14	0,23	0,42
25	0,23	0,43	0,42	0,32	0,23	0,18	0,18	0,18	0,14	0,14	0,14	0,42
26	0,23	0,43	0,42	0,32	0,23	0,18	0,18	0,18	0,14	0,14	0,14	0,32
27	0,23	0,43	0,42	0,32	0,23	0,18	0,18	0,18	0,14	0,32	0,32	0,32
28	0,23	0,43	0,42	0,32	0,23	0,18	0,18	0,18	0,12	0,23	0,32	0,01
29	0,23	0,43	0,42	0,32	0,32	0,18	0,18	0,18	0,12	0,18	0,23	0,33
30	0,23		0,32	0,32	0,32	0,18	0,18	0,18	0,12	0,18	0,42	0,33
31	0,23		0,32		0,32		0,18	0,18		0,18		0,33
Maximum	0,49	0,43	0,43	0,65	0,43	0,32	0,18	0,18	0,18	0,32	0,42	0,43
Rerata bulanan	0,34	0,31	0,42	0,39	0,25	0,23	0,18	0,18	0,14	0,14	0,18	0,31
Minimum	0,08	0,02	0,32	0,32	0,18	0,18	0,18	0,18	0,12	0,12	0,08	0,01
Rerata (1-15)	0,39	0,26	0,43	0,43	0,23	0,25	0,18	0,18	0,14	0,12	0,13	0,26
Jml.data koson	0	0	0	0	0	0	0	0	0	0	0	0
Rerata (16-31)	0,28	0,37	0,41	0,36	0,27	0,21	0,18	0,18	0,14	0,16	0,23	0,37
Jml.data koson	0	0	0	0	0	0	0	0	0	0	0	0

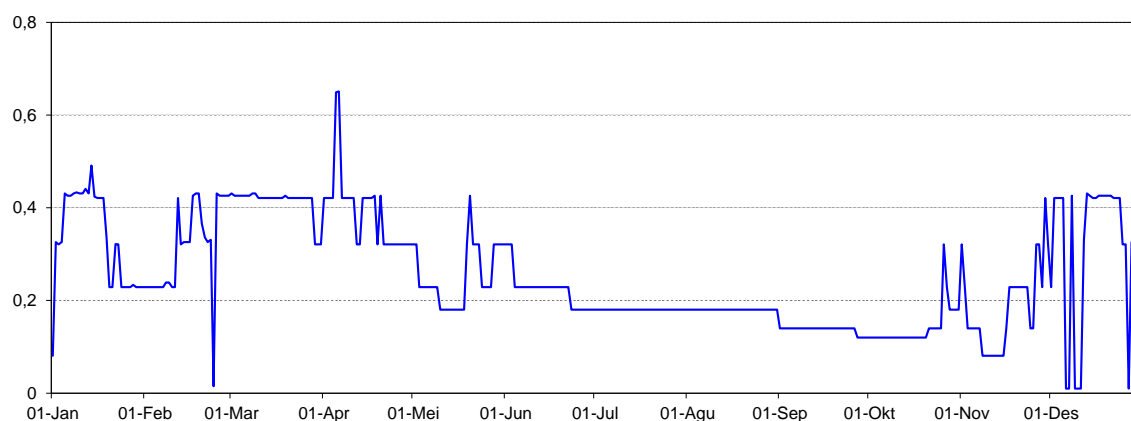

Catatan :

Perhitungan statistik tidak dilakukan bilamana jumlah data kosong dalam setengah bulan > 5 hari  
Tampilan grafik debit harian negatif berarti pada tanggal tersebut tidak ada data debit harian

### Debit Harian (m<sup>3</sup>/det)

Nama Stasiun	BD. Widodaren	Sungai	Widodare
No In Database		CA	km <sup>2</sup>
Lintang Selatan	-6,784		
Bujur Timur	111,222		

Tahun 2020

Tanggal	Jan	Peb	Mar	Apr	Mei	Jun	Jul	Ags	Sep	Okt	Nop	Des
1	0,00	0,05	0,01	0,03	0,03	0,03	0,03	0,00	0,00	0,00	0,00	0,03
2	0,03	0,05	0,04	0,02	0,03	0,03	0,00	0,00	0,00	0,00	0,00	0,01
3	0,00	0,05	0,04	0,02	0,03	0,03	0,00	0,00	0,00	0,00	0,01	0,01
4	0,01	0,05	0,04	0,02	0,03	0,03	0,00	0,00	0,00	0,00	0,01	0,01
5	0,01	0,02	0,04	0,02	0,03	0,03	0,00	0,00	0,00	0,00	0,01	0,00
6	0,03	0,02	0,04	0,05	0,03	0,03	0,00	0,00	0,00	0,00	0,05	0,04
7	0,06	0,03	0,04	0,04	0,03	0,03	0,00	0,00	0,00	0,00	0,01	0,04
8	0,04	0,03	0,04	0,04	0,03	0,03	0,00	0,00	0,00	0,00	0,00	2,23
9	0,04	0,03	0,01	0,04	0,03	0,03	0,00	0,00	0,00	0,00	0,00	1,78
10	0,02	0,02	0,01	0,04	0,03	0,03	0,00	0,00	0,00	0,00	0,00	1,96
11	0,02	0,02	0,01	0,04	0,03	0,03	0,00	0,00	0,00	0,00	0,00	0,98
12	0,02	0,02	0,01	0,04	0,03	0,03	0,00	0,00	0,00	0,00	0,00	0,75
13	0,00	0,01	0,01	0,02	0,03	0,03	0,00	0,00	0,00	0,00	0,00	0,75
14	0,00	0,01	0,01	0,02	0,03	0,03	0,00	0,00	0,00	0,00	0,00	0,78
15	0,03	0,01	0,01	0,02	0,03	0,03	0,00	0,00	0,00	0,00	0,00	0,78
16	0,00	0,01	0,01	0,02	0,03	0,03	0,00	0,00	0,00	0,00	0,00	1,13
17	0,00	0,01	0,04	0,02	0,03	0,03	0,00	0,00	0,00	0,00	0,00	5,24
18	0,00	0,01	0,03	0,02	0,03	0,03	0,00	0,00	0,00	0,00	0,01	1,85
19	0,01	0,01	0,03	0,02	0,03	0,03	0,00	0,00	0,00	0,00	0,00	1,85
20	0,01	0,01	0,03	0,07	0,03	0,03	0,00	0,00	0,00	0,00	0,01	1,85
21	0,00	0,03	0,03	0,07	0,07	0,03	0,00	0,00	0,00	0,00	0,01	0,34
22	0,00	0,03	0,03	0,04	0,07	0,03	0,00	0,00	0,00	0,00	0,01	0,49
23	0,00	0,03	0,02	0,04	0,04	0,03	0,00	0,00	0,00	0,00	0,04	0,17
24	0,00	0,01	0,02	0,04	0,04	0,16	0,00	0,00	0,00	0,00	0,03	0,17
25	0,00	0,02	0,02	0,04	0,04	0,03	0,00	0,00	0,00	0,00	0,03	0,17
26	0,05	0,02	0,03	0,04	0,03	0,03	0,00	0,00	0,00	0,00	0,02	0,17
27	0,03	0,02	0,03	0,04	0,03	0,03	0,00	0,00	0,00	0,00	0,00	0,17
28	0,03	0,01	0,03	0,04	0,03	0,03	0,00	0,00	0,00	0,00	0,00	1,28
29	0,03	0,01	0,03	0,03	0,03	0,03	0,00	0,00	0,00	0,00	0,00	1,21
30	0,05		0,03	0,03	0,03	0,03	0,00	0,00	0,00	0,00	0,04	1,21
31	0,05		0,02		0,03		0,00	0,00		0,00		8,08
Maximum	0,06	0,05	0,04	0,07	0,07	0,16	0,03	0,00	0,00	0,00	0,05	8,08
Rerata bulanan	0,02	0,02	0,02	0,03	0,03	0,03	0,00	0,00	0,00	0,00	0,01	1,15
Minimum	0,00	0,01	0,01	0,02	0,03	0,03	0,00	0,00	0,00	0,00	0,00	0,00
Rerata (1-15)	0,02	0,03	0,02	0,03	0,03	0,03	0,00	0,00	0,00	0,00	0,01	0,67
Jml.data kosong	0	0	0	0	0	0	0	0	0	0	0	0
Rerata (16-31)	0,01	0,01	0,03	0,03	0,03	0,03	0,00	0,00	0,00	0,00	0,01	1,59
Jml.data kosong	0	0	0	0	0	0	0	0	0	0	0	0

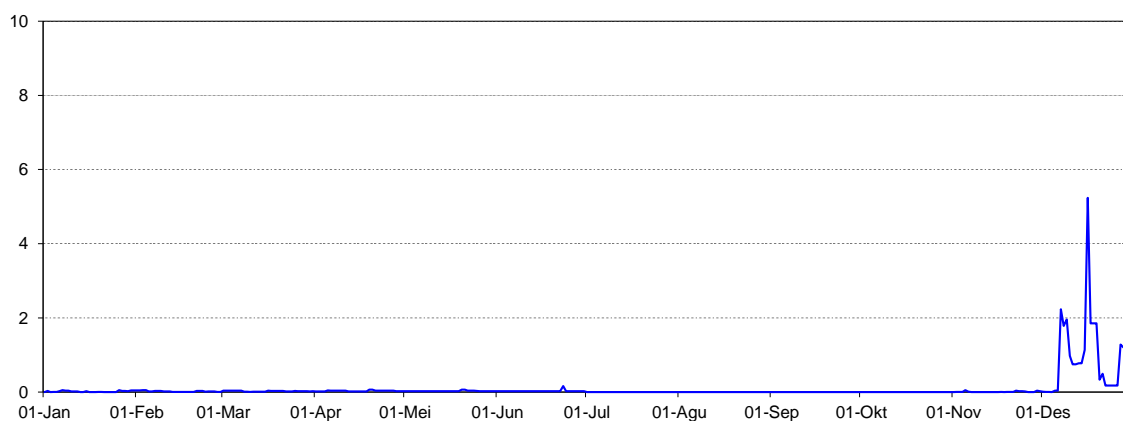

Catatan :

Perhitungan statistik tidak dilakukan bilamana jumlah data kosong dalam setengah bulan > 5 hari  
Tampilan grafik debit harian negatif berarti pada tanggal tersebut tidak ada data debit harian

### Debit Harian (m<sup>3</sup>/det)

Nama Stasiun	Bd. Kedung Ombo	Sungai	
No In Database		CA	km <sup>2</sup>
Lintang Selatan	-7,2596		
Bujur Timur	110,8394		

Tahun 2020

Tanggal	Jan	Feb	Mar	Apr	Mei	Jun	Jul	Ags	Sep	Okt	Nop	Des
1	0,00	0,00	0,00	0,00	0,00	0,00	46,99	0,00	0,00	0,00	46,99	0,00
2	0,00	0,00	0,00	0,00	0,00	0,00	0,00	0,00	0,00	0,00	0,00	0,00
3	0,00	0,00	0,00	0,00	0,00	0,00	0,00	0,00	0,00	0,00	0,00	0,00
4	0,00	0,00	0,00	0,00	0,00	46,99	46,99	0,00	0,00	0,00	0,00	0,00
5	0,00	0,00	0,00	0,00	0,00	78,32	0,00	0,00	0,00	78,32	0,00	0,00
6	0,00	0,00	0,00	0,00	0,00	62,66	0,00	0,00	0,00	0,00	46,99	46,99
7	0,00	0,00	0,00	0,00	0,00	46,99	46,99	0,00	0,00	0,00	0,00	0,00
8	0,00	0,00	0,00	0,00	0,00	62,66	0,00	0,00	0,00	78,32	78,32	0,00
9	0,00	0,00	0,00	0,00	0,00	62,66	0,00	0,00	78,32	0,00	78,32	0,00
10	0,00	0,00	0,00	0,00	0,00	62,66	46,99	0,00	0,00	0,00	78,32	0,00
11	0,00	0,00	0,00	0,00	0,00	62,66	0,00	0,00	0,00	0,00	101,82	0,00
12	0,00	0,00	0,00	0,00	0,00	62,66	0,00	46,99	0,00	0,00	0,00	0,00
13	0,00	0,00	0,00	0,00	0,00	62,66	0,00	0,00	0,00	78,32	78,32	0,00
14	0,00	0,00	0,00	0,00	0,00	62,66	46,99	0,00	0,00	0,00	62,66	0,00
15	0,00	0,00	0,00	0,00	78,32	62,66	0,00	0,00	0,00	93,98	62,66	0,00
16	0,00	0,00	0,00	0,00	46,99	0,00	0,00	0,00	0,00	93,98	62,66	0,00
17	0,00	0,00	0,00	0,00	0,00	46,99	0,00	0,00	78,32	93,98	62,66	0,00
18	0,00	0,00	0,00	0,00	78,32	46,99	46,99	0,00	0,00	78,32	0,00	0,00
19	0,00	0,00	0,00	0,00	54,32	46,99	46,99	0,00	0,00	93,98	46,99	0,00
20	0,00	0,00	0,00	0,00	0,00	46,99	0,00	0,00	0,00	101,82	78,32	0,00
21	0,00	0,00	0,00	0,00	0,00	62,66	0,00	0,00	0,00	109,65	0,00	0,00
22	0,00	0,00	0,00	0,00	0,00	62,66	0,00	0,00	0,00	109,65	0,00	0,00
23	0,00	0,00	0,00	0,00	78,32	62,66	0,00	78,32	0,00	109,65	46,99	0,00
24	0,00	0,00	0,00	0,00	46,99	0,00	0,00	0,00	0,00	0,00	0,00	0,00
25	0,00	0,00	0,00	0,00	46,99	46,99	46,99	0,00	0,00	46,99	0,00	0,00
26	0,00	0,00	0,00	0,00	46,99	46,99	0,00	0,00	0,00	0,00	62,66	78,32
27	0,00	0,00	0,00	0,00	0,00	0,00	0,00	0,00	0,00	46,99	0,00	0,00
28	0,00	0,00	0,00	0,00	0,00	0,00	0,00	0,00	0,00	0,00	62,66	0,00
29	0,00	0,00	0,00	0,00	0,00	46,99	0,00	0,00	0,00	46,99	0,00	0,00
30	0,00		0,00	0,00	0,00	46,99	0,00	0,00	0,00	0,00	46,99	0,00
31	0,00		0,00		46,99		0,00	0,00		46,99		0,00
Maximum	0,0	0,0	0,0	0,0	78,3	78,3	47,0	78,3	78,3	109,6	101,8	78,3
Rerata bulanan	0,0	0,0	0,0	0,0	16,9	43,3	12,1	4,0	5,2	42,2	36,8	4,0
Minimum	0,0	0,0	0,0	0,0	0,0	0,0	0,0	0,0	0,0	0,0	0,0	0,0
Rerata (1-15)	0,0	0,0	0,0	0,0	5,2	49,1	15,7	3,1	5,2	21,9	42,3	3,1
Jml.data kosong	0	0	0	0	0	0	0	0	0	0	0	0
Rerata (16-31)	0,0	0,0	0,0	0,0	27,9	37,6	8,8	4,9	5,2	61,2	31,3	4,9
Jml.data kosong	0	0	0	0	0	0	0	0	0	0	0	0

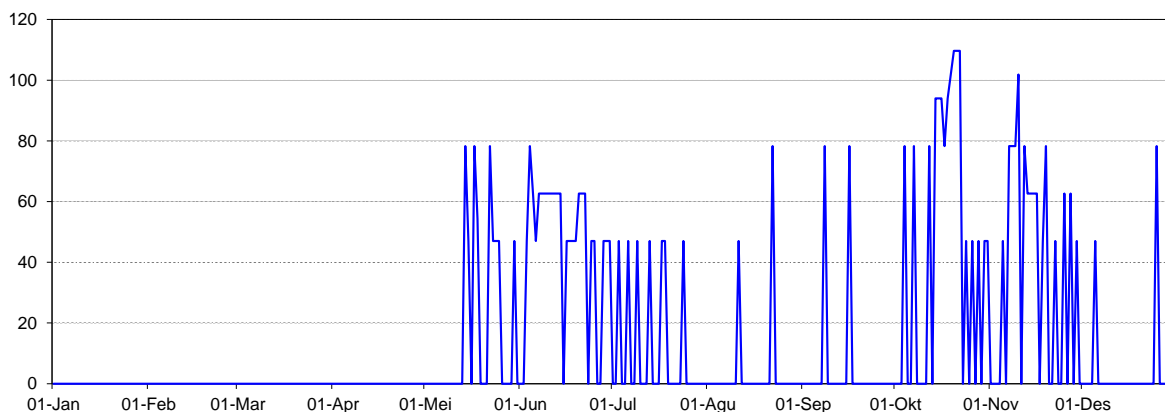

Catatan :

Perhitungan statistik tidak dilakukan bilamana jumlah data kosong dalam setengah bulan > 5 hari  
 Tampilan grafik debit harian negatif berarti pada tanggal tersebut tidak ada data debit harian

### Debit Harian (m<sup>3</sup>/det)

Nama Stasiun	Bd. Klambu	Sungai	Serang
No In Database		CA	km <sup>2</sup>
Lintang Selatan	-7,0185		
Bujur Timur	110,8036		

Tahun 2020

Tanggal	Jan	Feb	Mar	Apr	Mei	Jun	Jul	Ags	Sep	Okt	Nop	Des
1	155,35	391,15	14,66	24,85	31,11	31,11	14,20	0,00	0,00	0,00	27,27	231,28
2	43,52	324,15	153,68	24,85	33,09	33,09	16,71	0,00	0,00	0,00	49,57	274,31
3	39,30	195,15	32,76	26,66	33,09	32,70	13,16	0,00	0,00	0,00	282,20	181,36
4	21,30	54,15	152,76	29,65	31,20	32,92	0,00	0,00	0,00	0,00	69,20	52,32
5	21,30	150,22	294,76	28,96	35,53	32,92	10,16	0,00	0,00	0,00	29,27	54,18
6	21,30	196,22	213,74	299,96	0,00	32,38	12,19	0,00	0,00	0,00	29,27	56,22
7	18,33	129,28	54,74	228,96	24,85	32,38	9,23	0,00	0,00	0,00	29,27	63,18
8	18,33	97,31	284,74	310,26	36,49	27,24	9,23	0,00	0,00	5,06	29,27	228,20
9	17,28	317,23	209,74	375,26	24,85	32,38	11,33	0,00	0,00	6,02	29,27	300,20
10	17,28	187,40	153,21	471,36	37,41	32,38	8,20	0,00	0,00	7,57	29,27	310,20
11	17,28	120,31	32,76	575,79	37,14	26,36	11,28	0,00	0,00	7,57	37,18	423,56
12	71,94	222,31	15,68	532,29	32,11	24,42	11,28	0,00	0,00	7,57	37,18	311,18
13	339,29	152,31	18,85	244,79	52,13	24,42	11,28	0,00	0,00	7,57	36,22	349,18
14	38,29	66,31	21,67	147,88	36,22	23,10	3,04	0,00	0,00	7,57	36,22	291,18
15	36,33	139,31	24,68	150,79	0,00	21,24	9,68	0,00	0,00	21,66	36,22	135,26
16	9,22	268,31	234,80	182,28	37,18	20,31	0,00	0,00	0,00	29,75	36,22	181,26
17	27,22	224,31	234,80	45,32	37,72	20,31	12,26	0,00	0,00	35,39	36,22	167,26
18	30,37	358,40	243,80	45,32	0,00	22,39	12,26	0,00	0,00	40,15	33,55	485,26
19	12,37	245,40	162,85	46,25	38,17	0,00	10,16	0,00	0,00	36,27	31,46	590,26
20	42,57	297,32	180,30	153,25	38,17	23,59	7,15	0,00	0,00	36,27	28,55	377,26
21	27,59	839,08	73,19	136,25	38,17	22,71	8,17	0,00	0,00	33,09	59,51	148,26
22	23,55	795,00	39,19	311,21	23,61	21,62	6,19	0,00	0,00	36,57	49,55	51,26
23	23,55	358,00	21,19	251,21	29,79	20,40	5,12	0,00	0,00	39,16	29,31	14,80
24	25,62	58,08	194,30	44,21	29,79	20,40	5,12	0,00	0,00	74,85	186,31	17,65
25	24,89	21,04	42,18	27,46	29,79	0,00	5,12	0,00	0,00	51,15	57,32	23,68
26	325,84	24,08	241,18	27,46	29,79	19,39	0,00	0,00	0,00	36,23	57,32	27,05
27	126,49	52,18	42,18	31,28	242,52	18,46	0,00	0,00	0,00	36,23	31,55	69,13
28	44,49	29,18	163,73	28,34	77,06	0,00	0,00	0,00	0,00	32,15	34,18	428,13
29	25,27	14,66	43,73	45,24	52,80	0,00	0,00	0,00	0,00	52,24	225,22	236,13
30	27,20		25,73	30,15	34,80	21,45	0,00	0,00	0,00	54,12	280,14	253,13
31	130,15		162,85		31,31		0,00	0,00		36,45		571,32
Maximum	339,3	839,1	294,8	575,8	242,5	33,1	16,7	0,0	0,0	74,9	282,2	590,3
Rerata bulanan	58,2	218,2	122,1	162,6	39,2	22,3	7,2	0,0	0,0	23,6	65,4	222,7
Minimum	9,2	14,7	14,7	24,9	0,0	0,0	0,0	0,0	0,0	0,0	27,3	14,8
Rerata (1-15)	58,4	182,9	111,9	231,5	29,7	29,3	10,1	0,0	0,0	4,7	52,5	217,5
Jml.data kosong	0	0	0	0	0	0	0	0	0	0	0	0
Rerata (16-31)	57,9	256,1	131,6	93,7	48,2	15,4	4,5	0,0	0,0	41,3	78,4	227,6
Jml.data kosong	0	0	0	0	0	0	0	0	0	0	0	0

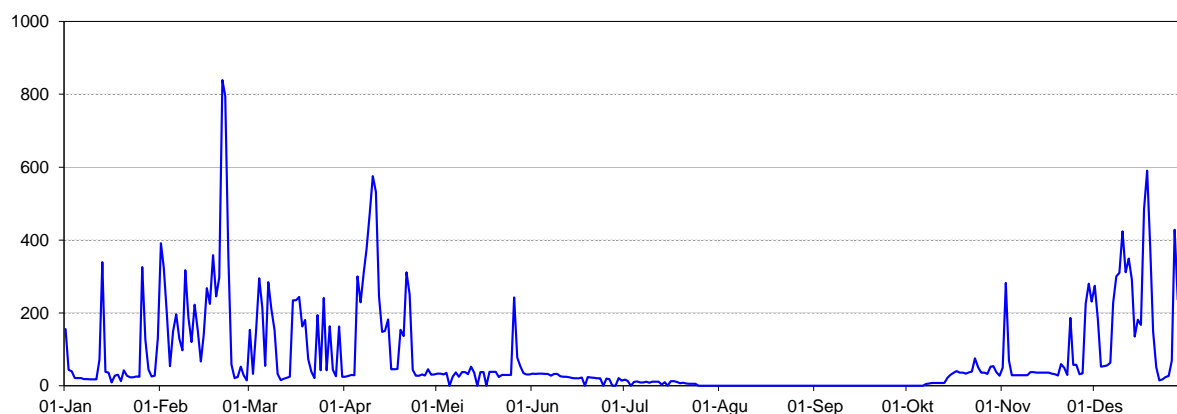

Catatan :

Perhitungan statistik tidak dilakukan bilamana jumlah data kosong dalam setengah bulan > 5 hari

Tampilan grafik debit harian negatif berarti pada tanggal tersebut tidak ada data debit harian

### Debit Harian (m<sup>3</sup>/det)

Nama Stasiun	Bd.Sedadi	Sungai	Serang
No In Database		CA	km <sup>2</sup>
Lintang Selatan	-7,141		
Bujur Timur	110,852		

Tahun 2020

Tanggal	Jan	Peb	Mar	Apr	Mei	Jun	Jul	Ags	Sep	Okt	Nop	Des
1	86,05	4,64	13,49	4,64	1,60	1,60	38,26	0,00	0,00	3,20	59,41	11,80
2	23,56	1,32	21,49	12,05	72,75	72,75	3,25	0,00	40,00	0,80	25,05	30,05
3	22,63	0,00	8,89	21,05	5,30	9,05	7,44	28,00	1,60	3,20	12,05	45,60
4	7,64	15,45	28,49	8,56	9,80	38,07	39,27	0,00	1,60	1,60	5,96	10,05
5	18,63	1,60	44,89	57,15	9,80	45,94	23,88	0,00	0,80	28,00	5,08	35,05
6	52,41	67,45	14,49	9,80	17,05	49,81	1,88	0,00	46,00	2,40	36,55	10,05
7	39,21	8,56	8,89	20,05	83,02	42,34	45,62	0,00	0,80	0,00	23,55	7,12
8	32,01	3,06	149,29	5,52	34,80	42,34	9,88	24,00	0,80	27,00	47,41	6,12
9	50,80	2,02	49,69	59,55	37,80	44,74	1,88	2,40	37,60	3,20	54,61	49,52
10	42,40	30,05	24,49	21,05	66,34	39,81	24,88	0,00	2,40	0,00	49,81	86,40
11	31,60	26,05	7,21	5,30	29,55	48,61	1,04	0,00	0,80	37,60	61,81	11,48
12	24,00	10,05	6,41	27,05	16,75	47,14	41,04	23,00	0,00	1,60	12,05	5,50
13	8,00	3,82	3,63	16,55	10,05	44,74	0,90	3,20	0,00	35,20	48,61	137,29
14	8,00	5,08	17,01	2,87	16,47	42,45	36,40	1,60	48,40	3,20	52,21	20,49
15	4,00	1,60	3,06	16,55	50,35	46,05	0,90	0,80	2,40	28,00	45,01	13,52
16	3,20	35,05	141,05	15,95	56,47	9,55	48,40	0,80	0,00	63,15	45,01	11,12
17	5,60	3,63	33,55	30,07	15,15	9,55	4,00	0,00	37,60	57,15	45,01	5,30
18	3,06	44,25	33,55	13,30	56,35	39,25	30,40	0,00	6,40	53,55	65,41	84,12
19	1,60	139,88	16,30	8,80	37,15	39,25	26,00	13,00	0,80	56,25	12,05	19,52
20	1,04	151,88	27,05	13,30	139,15	38,05	3,20	0,80	0,00	57,45	54,95	32,74
21	13,00	34,00	8,80	13,55	6,64	42,08	1,60	0,00	49,60	62,25	51,35	11,12
22	4,80	17,00	4,02	12,55	47,14	43,28	0,00	0,00	1,60	61,05	11,80	7,12
23	11,00	28,00	7,12	11,80	52,21	38,92	0,80	34,00	0,80	73,65	38,05	3,06
24	1,04	9,00	52,95	9,05	44,74	4,01	0,80	3,20	0,00	14,01	24,05	17,85
25	0,00	8,00	9,05	13,30	40,07	38,92	27,00	14,00	0,00	33,05	11,80	14,65
26	115,63	14,04	132,07	13,05	45,94	42,52	3,20	1,60	40,00	32,05	1,04	38,05
27	13,06	8,89	10,55	19,95	22,07	3,82	0,80	0,00	4,00	39,55	33,05	2,68
28	3,06	11,49	35,30	21,02	32,34	13,30	0,00	0,00	0,80	45,55	39,05	37,05
29	2,68	6,49	3,25	5,08	10,05	42,52	0,00	0,00	0,00	40,75	82,80	41,30
30	2,02		10,55	2,68	25,80	41,32	0,00	0,00	50,80	1,04	10,05	69,67
31	17,01		59,55		43,54		0,00	0,00		42,07		102,05
Maximum	115,63	151,88	149,29	59,55	139,15	72,75	48,40	34,00	50,80	73,65	82,80	137,29
Rerata bulanan	20,93	23,87	31,81	16,37	36,65	35,39	13,64	4,85	12,52	29,28	35,49	31,53
Minimum	0,00	0,00	3,06	2,68	1,60	1,60	0,00	0,00	0,00	0,00	1,04	2,68
Rerata (1-15)	30,06	12,05	26,76	19,18	30,76	41,03	18,43	5,53	12,21	11,67	35,94	32,00
Jml.data kosong	0	0	0	0	0	0	0	0	0	0	0	0
Rerata (16-31)	12,36	36,54	36,54	13,56	42,18	29,76	9,14	4,21	12,83	45,79	35,03	31,09
Jml.data kosong	0	0	0	0	0	0	0	0	0	0	0	0

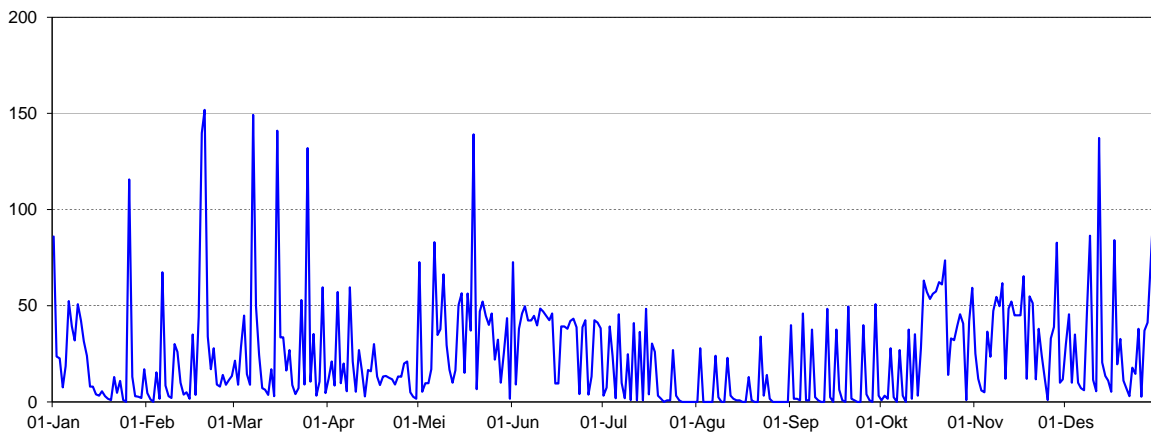

Catatan :

Perhitungan statistik tidak dilakukan bilamana jumlah data kosong dalam setengah bulan > 5 hari  
Tampilan grafik debit harian negatif berarti pada tanggal tersebut tidak ada data debit harian